

Stefan Kratzenstein

Einführung in die Sportwissenschaft a
Erfasste Fragebögen = 16



Globalwerte

Globalindikator

1. Aussagen zur Lehrveranstaltung

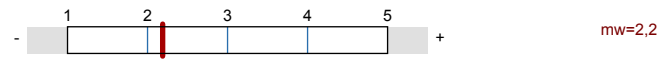

2. Aussagen zur Lehrperson

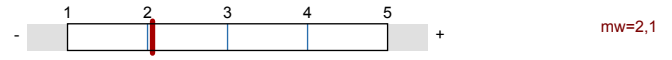

3. Aussagen zur Selbsteinschätzung

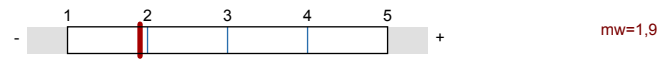

4. Allgemeine Einschätzung

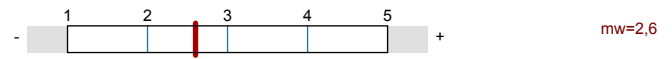
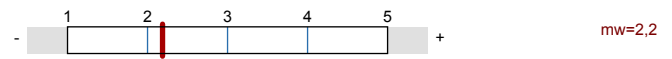

Auswertungsteil der geschlossenen Fragen

Legende

Fragestext

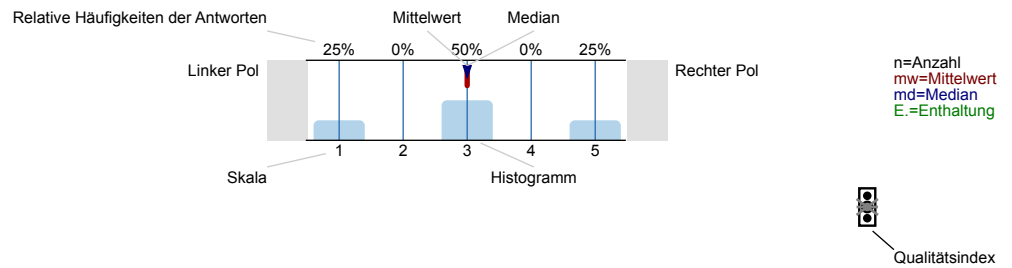

Erklärung der Ampelsymbole

Der Mittelwert liegt unterhalb der Qualitätsrichtlinie.

Der Mittelwert liegt im Toleranzbereich der Qualitätsrichtlinie.

Der Mittelwert liegt innerhalb der Qualitätsrichtlinie.

1. Aussagen zur Lehrveranstaltung

1.1) Ziele und Inhalte der Lehrveranstaltung werden klar dargestellt.

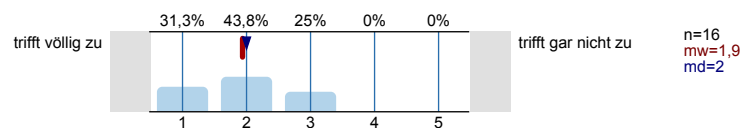

1.2) Der Umfang des Stoffes ist genau richtig.

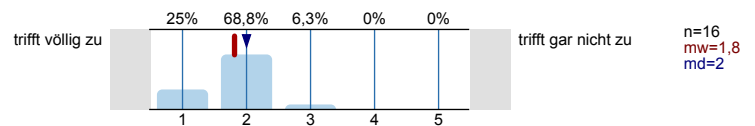

1.3) Der Schwierigkeitsgrad des Stoffes ist genau angemessen.

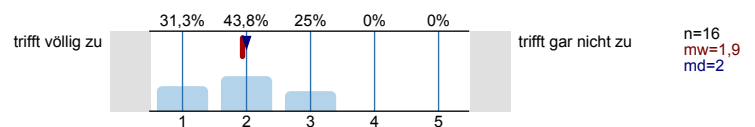

1.4) Das Tempo der Lehrveranstaltung ist angemessen.

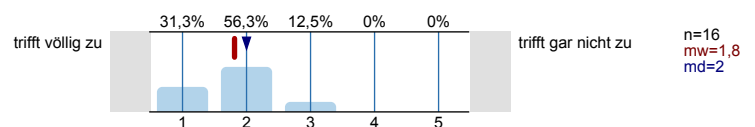

Wieviel Zeit nehmen folgende Phasen in den Sitzungen im Durchschnitt ein: viel zu wenig (1), genau richtig (3), viel zu viel (5). (Antwort, soweit für die Lehrveranstaltung zutreffend)

1.5) Vortrag der Lehrperson

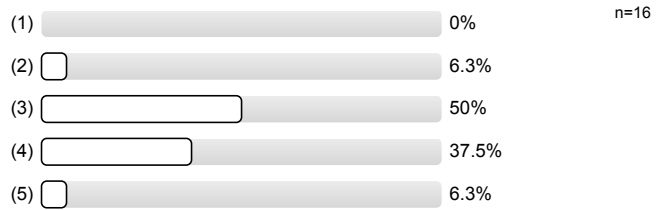

1.6) Diskussion und Moderation durch die Lehrperson

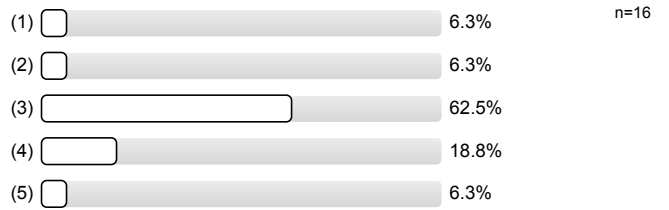

1.7) Referate



1.8) Gruppenarbeit und praktische Übungen



1.9) Die Lehrperson ergänzt die Beiträge der Studierenden in angemessener Weise.

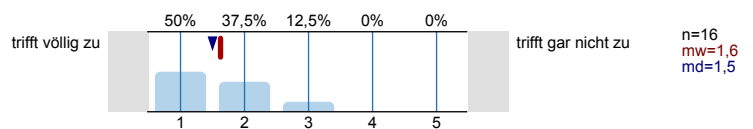

1.10) Die Lehrveranstaltung fördert mein Interesse am Fach.

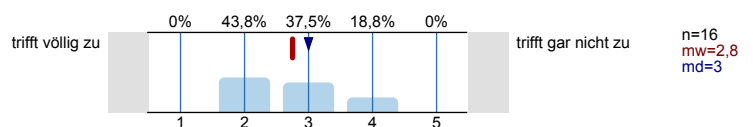

1.11) Die Lehrveranstaltung motiviert dazu, sich selbst mit den Inhalten zu beschäftigen.

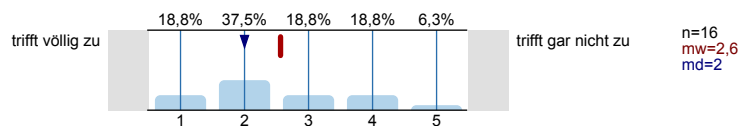

2. Aussagen zur Lehrperson

2.1) Die Lehrperson gestaltet die Lehrveranstaltung interessant und engagiert.

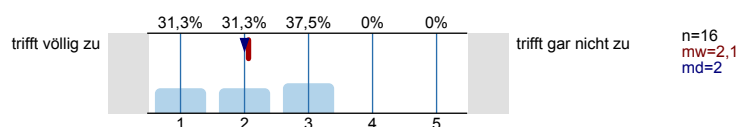

2.2) Die Lehrperson kann komplexe Sachverhalte - ggf. durch Beispiele - verständlich machen.

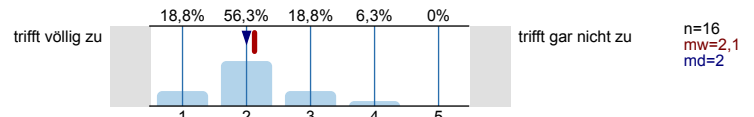

2.3) Die Lehrperson beleuchtet die behandelten Themen kritisch / von verschiedenen Seiten.

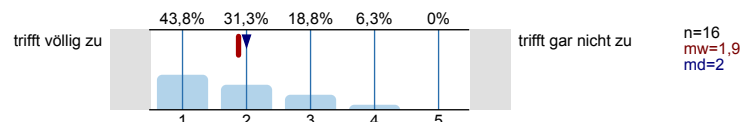

2.4) Die Lehrperson fasst regelmäßig den Stoff zusammen.

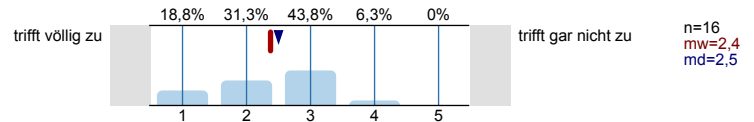

2.5) Die Lehrperson bettet die dargestellten Themen in inhaltlich übergeordnete Zusammenhänge ein.

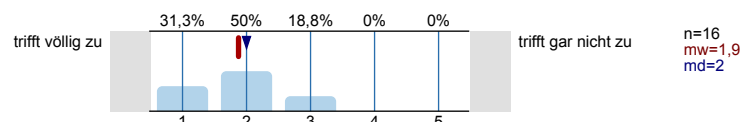

2.6) Die Lehrperson geht angemessen auf Fragen und Anregungen der Studierenden ein.

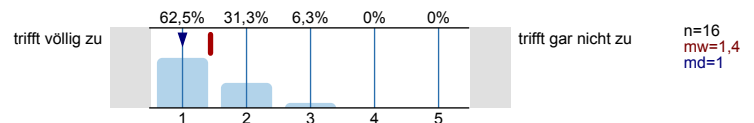

2.7) Außerhalb der Lehrveranstaltung (z.B. bei der Vorbereitung von Referaten) findet eine angemessene Betreuung der Studierenden statt.

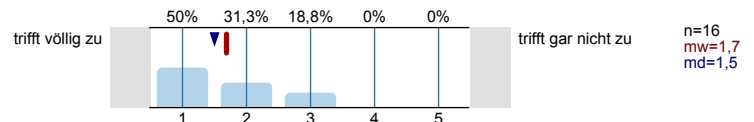

2.8) Die Lehrperson fördert Fragen und aktive Mitarbeit. Sie fördert das Gespräch im Seminar.

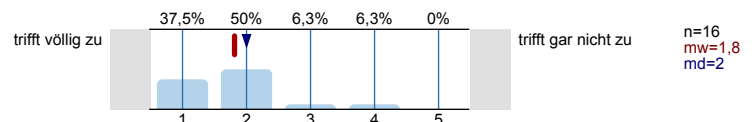

3. Aussagen zur Selbsteinschätzung

3.1) Der behandelte Stoff knüpft an meinen bisherigen Wissensstand / meine Vorkenntnisse an.

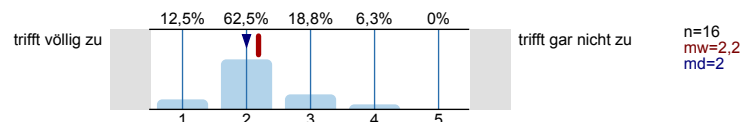

3.2) Mein üblicher Arbeitsaufwand für die Lehrveranstaltung pro Woche (exklusive der Präsenzzeit) beträgt:

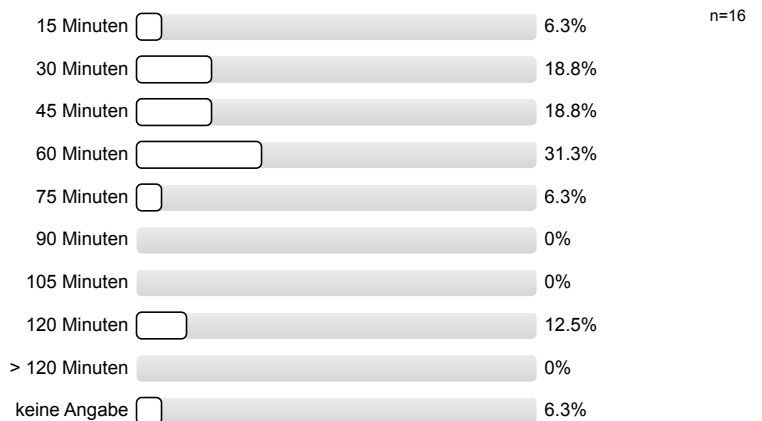

4. Allgemeine Einschätzung

4.1) Ich lerne in der Lehrveranstaltung viel.

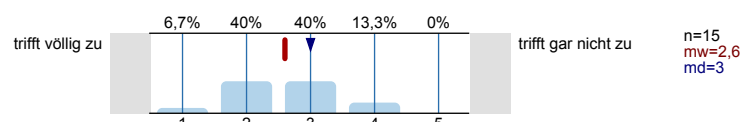

4.2) Insgesamt gebe ich der Lehrveranstaltung auf einer an die Schulnoten angelehnten 15er-Skala die folgende Bewertung:



6. Angaben zur Person

6.1) Geschlecht

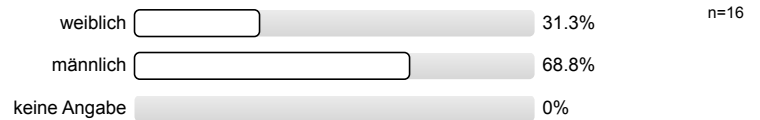

6.2) Alter

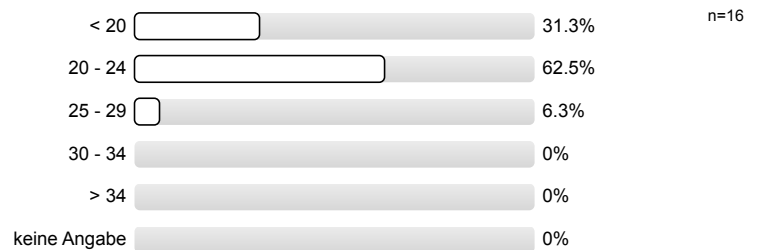

6.3) Fachsemester

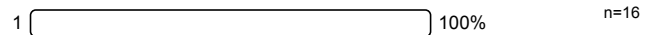

Vielen Dank für Ihr Feedback!

Sofern Sie Fragen zum Fragebogen haben oder Verbesserungsvorschläge hinterlegen möchten, ist die Philosophische Fakultät für eine Rückmeldung unter lv-feedback@philfak.uni-kiel.de sehr dankbar!

Profilinie

Teilbereich: PHIL-Sportwissenschaften

Name der/des Lehrenden: Stefan Kratzenstein

Titel der Lehrveranstaltung: Einführung in die Sportwissenschaft a
(Name der Umfrage)

Verwendete Werte in der Profillinie: Mittelwert

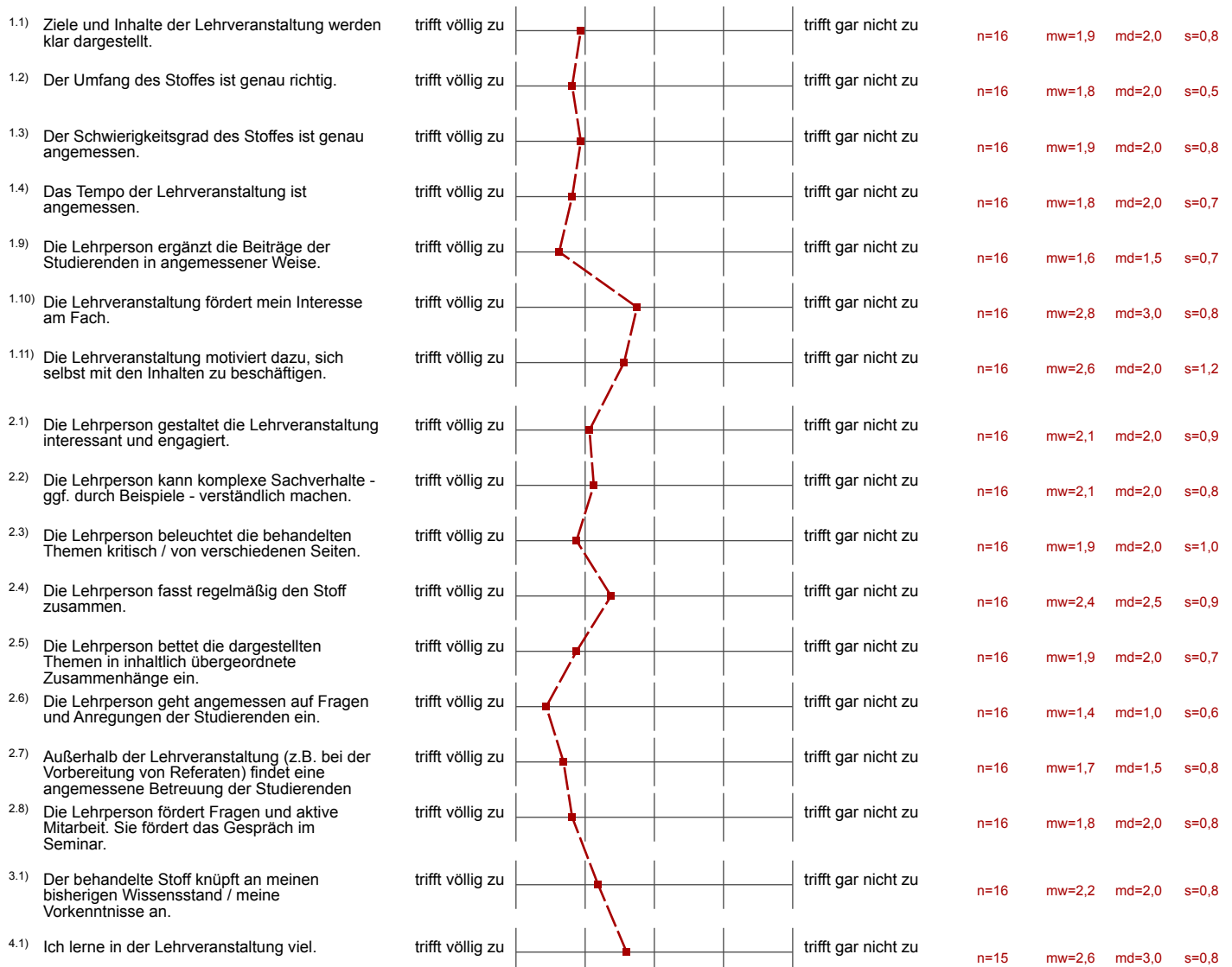

Auswertungsteil der offenen Fragen

5. Offene Fragen

5.1) Was ist besonders gut / positiv an der Lehrveranstaltung?

- Abgabemöglichkeiten für die Hausarbeit und Feedback
- Der Veranstalter ist kompetent in seinem Fach und bietet eine gute Hilfestellung wenn nötig.
Die Veranstaltung ist weder zu lang noch zu kurz.
- Die Angebotenen Sprechzeiten
- Es wurde einem gut durch die Arbeit an einer Hausarbeit verholfen.
- Gute Atmosphäre
- Nimmt einen an die Hand
- Schemata/Lösungsansätze
- gelungene Einführungsstunden zum Studienbeginn, Übergang zum wissenschaftlichen Arbeiten und Hilfestellung beim Exposé,

5.2) Was ist besonders schlecht / negativ an der Lehrveranstaltung?

- Bezieht sich fast nur auf das Exposé
- Einige Aspekte/Folien/Themen hätte man wesentlich kürzer fassen können.
- Teilweise etwas langweilig, ist aber Besprechung der HA geschuldet
- höchstens manchmal zu wenig Zeit für angegangene Themen

5.3) Verbesserungsvorschläge für die Lehrveranstaltung:

- Das Exposé anhand von noch mehr Beispielen zu veranschaulichen
- Evtl. eine Veranstaltung mal mit jedem Individuell kurz sprechen/besprechen
- Kompakter versuchen zu erklären wie man ein Exposé schreibt. Mit zu vielen Infos verläuft man sich und weiß nicht so recht was man machen soll
- Weniger Vortrag mehr arbeiten für uns selbst